

Μ. ΑΠΟΣΤΟΛΑΚΗ

Προσφορά Πακέτου

Σχολική Εκδρομή

ΠΡΟΣ:

- Δ/ΝΣΗ 1 ΓΕΛ

ΤΟΠΟΣ: ΠΑΤΡΑ-ΝΑΥΠΛΙΟ
08-12/05

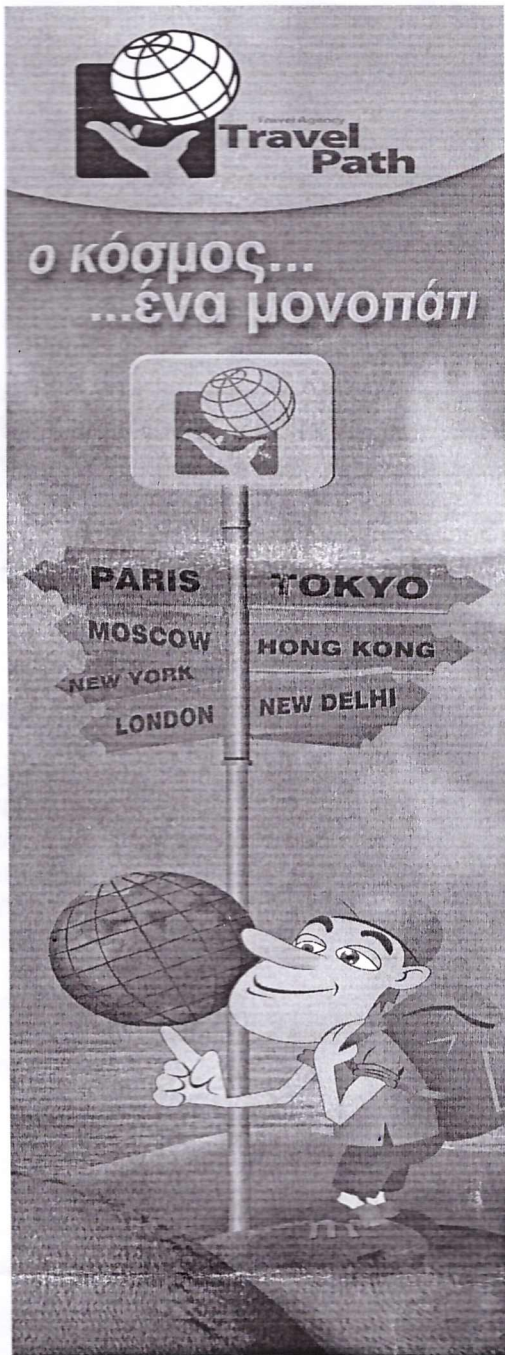

ΠΡΟΣ :

Θέμα : Προσφορά 4ήμερης εκδρομής

Σας ευχαριστούμε που επιλέξατε το γραφείο μας για τη ζήτηση εκπαιδευτικής εκδρομής .

Θα θέλαμε να σας ενημερώσουμε ότι από τη μεριά μας έχει καταβληθεί κάθε δυνατή προσπάθεια για την καλύτερη πραγματοποίηση του μέσω της προσφοράς μας.

Έχοντας λάβει γνώση,

Των απαιτήσεών σας για την από μέρους μας διοργάνωση 4ήμερης εκπαιδευτικής εκδρομής κατά το χρονικό διάστημα 08-12/05 στις είμαστε στην ευχάριστη θέση να σας υποβάλλουμε την κάτωθι οικονομική προσφορά :

Ακολούθως η προσφορά διαμορφώνεται ως εξής ,

ΜΕΤΑΒΑΣΗ/ΕΠΙΣΤΡΟΦΗ: Ακτοπλοϊκώς λιμάνι ηράκλειο σε καμπινές τρίκλινες και τετράκλινες με ANEK ΣΟΥΠΕΡΦΑΣΤ

Αναφορικά με την ζήτησή σας για διαθεσιμότητα, είμαστε στην ευχάριστη θέση να σας ενημερώσουμε ότι υπάρχουν διαθέσιμα δωμάτια για τις παρακάτω αναφερόμενες ημερομηνίες:

1. Θα θέλαμε να σας ευχαριστήσουμε για το ενδιαφέρον σας για τα ξενοδοχεία του ομίλου μας,

Ευχαρίστως επιβεβαιώνουμε διαθεσιμότητα ως εξής: <https://www.airotel.gr/en/Achaia-Beach-792.htm>

Ξενοδοχείο

: ACHAIA BEACH AIROTEL

Όνομα σχολείου

: 1ο ΓΕΛ ΡΕΘΥΜΝΟΥ

Άφιξη

: 09.05.2019

Αναχώρηση

: 10.05.2019

Δωμάτια

: Μονόκλινα 5, δίκλινα, τρίκλινα 20

Τύπος διατροφής

: Με πρωινό

Η αναλογία τρίκλινων/τετράκλινων προς δίκλινα, θα πρέπει να είναι

τουλάχιστον 8 προς 1

Οι τιμές ισχύουν για τον συγκεκριμένο αριθμό δωματίων. Σε

περίπτωση αλλαγής των

δωματίων οι τιμές ενδέχεται να τροποποιηθούν.

όλες τις διαμονές:

Από 1η Ιανουαρίου 2018 εφαρμόζεται το τέλος διανυκτέρευσης σε

άφιξη στο

3€ ανά δωμάτιο/ανά διανυκτέρευση και καταβάλλεται κατά την

ξενοδοχείο από τους πελάτες

Ελπίζουμε να έχουμε την χαρά να σας υποδεχθούμε στον όμιλο μας και παραμένουμε στη διάθεση σας για οποιαδήποτε περαιτέρω διευκρίνηση.

23, Alexandroupoleos str.,

115 27 Athens

TEL: +302106400720 ext.0 106 , FAX:+2106400750

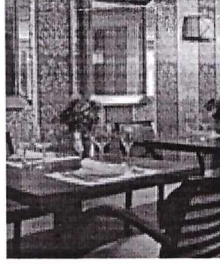
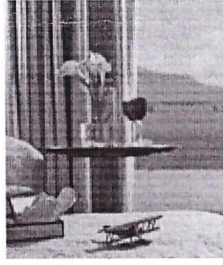

PORTO RIO HOTEL

26500 Rio Achaias, Patra, Greece. Tel (+30) 2610 992102,

<http://www.portorioriohotel.gr/>

απεριλαμβάνουν Αμερικάνικο πρωινό σε μπουφέ,

ΙΣ ΠΑΡΑΠΑΝΩ ΤΙΜΕΣ ΔΕΝ ΠΕΡΙΛΑΜΒΑΝΕΤΑΙ ΤΟ ΤΕΛΟΣ ΔΙΑΝΥΚΤΕΡΕΥΣΗΣ , 3€

ΑΝΑ ΔΩΜΑΤΙΟ ΑΝΑ ΔΙΑΝΥΚΤΕΡΕΥΣΗ.

1. Καλησπέρα σας από το Ναύπλιο και το ξενοδοχείο REX.

Σας ευχαριστούμε για το ενδιαφέρον σας στο ξενοδοχείο μας.

Σας ενημερώνουμε ότι αυτή τη στιγμή υπάρχει διαθεσιμότητα δωματίων για 71 περίπου άτομα για τις 10-11/05/2019.

Ο φόρος διανυκτέρευσης είναι 1,50€ ανά δωμάτιο, ανά διανυκτέρευση και δεν συμπεριλαμβάνεται στις τιμές.

Να σημειωθεί ότι το ξενοδοχείο μας διαθέτει 5 τρίκλινα (το 1 με διπλό κρεβάτι και καναπέ κρεβάτι) και 3 τετράκλινα (τα 2 με διπλό κρεβάτι και καναπέ κρεβάτι).

Επίσης κάποια από τα δίκλινα θα είναι με διπλό κρεβάτι.

Για οποιαδήποτε άλλη πληροφορία μη διστάσετε να επικοινωνήσετε μαζί μας.

Μεταφορά από Ρέθυμνο προς λιμάνι ηρακλείου 2 λεωφορεία και από Αθήνα

ένα (1) τουριστικό λεωφορείο των 75 θέσεων , στις ακόλουθες τιμές:

- 1 η ημέρα Πέμπτη, 9/5/2019: Άφιξη στο λιμάνι του Πειραιά και μετάβαση με λεωφορείο στην Αθήνα. Περιήγηση στην Ακρόπολη. Επίσκεψη στο μουσείο της Ακρόπολης. Διανυκτέρευση στην Πάτρα.

- 2 η ημέρα Παρασκευή, 10/5/2019: Επίσκεψη στον αρχαιολογικό χώρο της αρχαίας Ολυμπίας και στο αρχαιολογικό Μουσείο. Μετάβαση στο Ναύπλιο και περιήγηση στο Παλαμήδι και στην πόλη. Διανυκτέρευση στο Ναύπλιο.
- 3 η ημέρα Σάββατο 11/5/2019: Επίσκεψη στο αρχαίο θέατρο της Επιδαύρου και τον αρχαιολογικό χώρο των Μυκηνών. Αναχώρηση για την Αθήνα και επίσκεψη στο ΙΔΡΥΜΑ ΣΤΑΥΡΟΣ ΝΙΑΡΧΟΣ στο δέλτα του Φαλλήρου. Αναχώρηση για το λιμάνι του Πειραιά. Άφιξη στον Πειραιά επιβίβαση στο πλοίο.

Στην παραπάνω τιμή:

περιλαμβάνονται:

- Φ.Π.Α. 24% καθώς και,
- διαμονή & διατροφή οδηγού,
- ενώ συμπεριλαμβάνονται:
- έξοδα διοδίων καθώς και,
- αχθοφορικά & νυκτερινά οδηγού.

Θα θέλαμε να σας ενημερώσουμε ότι βάσει νόμου, οι απασχόληση του οδηγού είναι 12 ώρες ημερησίως στις οποίες περιλαμβάνονται συνολικά 8 ώρες οδήγησης. Επομένως θα θέλαμε το πρόγραμμα της μετακίνησης σας να προσαρμόζεται στο ωράριο.

Αναμένοντας την απάντησή σας, πάντα πρόθυμοι για οποιαδήποτε διευκρίνιση ή πληροφορία.

Άφιξη στο λιμάνι Ηρακλείου στις 06:00 και μετακίνηση με μισθωμένα Οχήματα στο Ρέθυμνο.

Ο αριθμός των συμμετεχόντων είναι 67 μαθητές/τριες και 4 συνοδοί καθηγητές/τριες (σύνολο 71 άτομα).

Τιμή ανά άτομο

Διαμονή στο REX & ACHAIA BEACH AIROTEL : 167 ΕΥΡΩ

Διαμονή στο REX & PORTO RIO HOTEL : 169 ΕΥΡΩ

ΠΕΡΙΛΑΜΒΑΝΟΝΤΑΙ ΑΝΑΛΥΤΙΚΑ ΣΤΙΣ ΠΑΡΑΠΑΝΩ ΤΙΜΕΣ

- ✓ Διαμονή: δυο (2) διανυκτερεύσεις σε ξενοδοχείο της επιλογής σας Τρίκλινα ή τετράκλινα και μονόκλινα για συνοδούς
- ✓ Πρωινό σε μπουφέ.
- ✓ ημερήσιες Εκδρομές, επισκέψεις, περιηγήσεις βάσει προγράμματος .και νυχτερινές περιηγήσεις
- ✓ Μεταφορές από / προς αεροδρόμιο/ λιμάνι - ξενοδοχείο/ σχολείο
- ✓ **4(ΤΕΣΣΕΡΙΣ) ΔΩΡΕΑΝ** συμμετοχές σε μονόκλινα δωμάτια για τους καθηγητές.
- ✓ Φ.Π.Α.
- ✓ Ασφάλεια αστικής ευθύνης

ΔΕΝ ΠΕΡΙΛΑΜΒΑΝΟΝΤΑΙ ΣΤΙΣ ΠΑΡΑΠΑΝΩ ΤΙΜΕΣ

- ✓ Εισιτήρια εισόδου σε μουσεία, αρχαιολογικούς χώρους και γενικά όπου απαιτείται.
- ✓ Ότι δεν αναφέρεται στο πρόγραμμα ή αναφέρεται ρητά ως προαιρετικό.
- ✓ Ιατροφαρμακευτική κάλυψη 5 ευρώ ανά άτομο

ΣΗΜΑΝΤΙΚΕΣ ΣΗΜΕΙΩΣΕΙΣ

- ✓ Το παραπάνω αποτελεί μόνο προσφορά και δεν έχουμε προχωρήσει σε κρατήσεις / δεσμεύσεις μέχρι την γραπτή αποδοχή σας.
- ✓ Η προσφορά ισχύει αποκλειστικά για συμμετοχή **71 ατόμων**, σε αντίθετη περίπτωση η προσφορά θα πρέπει να κοστολογηθεί εκ νέου.



Ο kosmos
.....Ένα Μονοπάτι

ΓΕΡΑΚΑΡΗ 65
ΠΙΣΩ ΑΠΟ ΤΟ ΔΗΜΑΡΧΕΙΟ
ΤΗΛ 2831025600 ΦΑΞ 57080
INFO@TRAVELPATH.GR

- **Ασφάλιση με κάλυψη αστικής ευθύνης για την οποία να σημειωθεί ότι με προεδρικό διάταγμα είναι υποχρεωτική και η παροχή της από τα τουριστικά γραφεία κρίνεται επιβεβλημένη από το νόμο.**

- ΑΡΙΘΜΟΙ ΑΣΦΑΛΙΣΤΗΡΙΟΥ : **9336008** ΑΣΤΙΚΗΣ ΕΥΘΥΝΗΣ

Δεν περιλαμβάνονται :

- Είσοδοι σε μουσεία, αρχαιολογικούς χώρους, παλάτια και γενικά όπου απαιτείται.
- Προσωπικά έξοδα, φιλοδωρήματα, αχθοφορικά.

Παρατηρήσεις:

- **Η παραπάνω τιμή έχει υπολογιστεί για γκρου71 ατόμων.** Μείωση του παραπάνω αριθμού φέρει διαφοροποίηση και στο κόστος της εκδρομής.
- Η επιβεβαίωση του ξενοδοχείου γίνεται κατά την ημερομηνία επιβεβαίωσης από πλευράς σας.

Στη διάθεσή σας για περαιτέρω πληροφορίες ή διευκρινήσεις,

Έχει γίνει κοστολόγηση της εκδρομής χωρίς να γίνουν κρατήσεις.

Πριν την αναχώρηση από το ξενοδοχείο θα γίνεται έλεγχος για τυχόν ζημιές οι οποίες θα επιβαρύνουν τους διαμένοντες.

Η ανωτέρω προσφορά ισχύει για συμμετοχή **67μαθητών , 4συνοδών-καθηγητών** τουλάχιστον.

Τυχόν διαφοροποιήσεις στον αριθμό των συμμετεχόντων έχει σαν αποτέλεσμα την αύξηση ή τη μείωση της τιμής.

ΣΕΛΙΔΑ 6 ΑΠΟ 8

Ταξιδιωτικές και Τουριστικές Υπηρεσίες
Πτήσεις Τσάρτερ, Αεροπορικά και Ακτοπλοϊκά Εισιτήρια
Οργανωμένα Ταξιδιωτικά Πακέτα, Εκδρομές με πούλμαν, Κρουαζιέρες, Ενοικιάσεις Αυτοκινήτων, Ναύλωση Ιδιωτικών
Ελικοπτέρων, Κρατήσεις Ξενοδοχείων /επιπλωμένων διαμερισμάτων /Βίλες
Ταξίδια Κινήτρων ,Οργάνωση Συνεδρίων



Ο kosmos
.....Ένα Μονοπάτι

ΓΕΡΑΚΑΡΗ 65
ΠΙΣΩ ΑΠΟ ΤΟ ΔΗΜΑΡΧΕΙΟ
ΤΗΛ 2831025600 ΦΑΞ 57080
INFO@TRAVELPATH.GR

Οι ανωτέρω τιμές περιλαμβάνουν:

- Μεταφορά από/προς Ρέθυμνο - λιμани -Ρέθυμνο - σχολείο με πολυτελή κλιματιζόμενα πούλμαν
- Μεταφορές και περιηγήσεις με κλιματιζόμενο πούλμαν σύμφωνα με το πρόγραμμα που μας έχετε στείλει μέσω e-mail και όπως αυτό είναι δημοσιευμένο στην προκήρυξη

Δεν περιλαμβάνονται:

- Και ότι δεν αναφέρεται στα ως άνω ως περιλαμβανόμενο

Το γραφείο μας σας προσφέρει 4 συμμετοχές free για τους συνοδούς-καθηγητές

Έχει γίνει κοστολόγηση της εκδρομής χωρίς να γίνουν κρατήσεις.

Πριν την αναχώρηση από το ξενοδοχείο θα γίνεται έλεγχος για τυχόν ζημιές οι οποίες θα επιβαρύνουν τους διαμένοντες.

Το γραφείο μας λειτουργεί συμφωνά με τις διατάξεις του ΕΟΤ με το ειδικό σήμα λειτουργίας με αριθμό 10 41 Ε 60 61 00477 00
Όροι συμμετοχής

Η παρούσα προσφορά με την υπογραφή της αποτελεί και σύμβαση οργανωμένου ταξιδιού

- 1 Με την αποδοχή προβαίνουμε σε ανάλογες κρατήσεις της προσφοράς καταβάλλεται προκαταβολή ίσης αξίας με το 40 % της αξίας του πακέτου η οποία είναι μη επιστρέψιμη .
- 2 Για την διασφάλιση προσωπικών αντικειμένων, ιατρικής περίθαλψης οι συμμετέχοντες μπορούν να αγοράσουν ατομική ταξιδιωτική ασφάλεια η οποία δεν περιλαμβάνεται στο πακέτο.
- 3 Εφόσον οριστικοποιηθούν οι κρατήσεις και οι δυο πλευρές συμφωνούν με τους ορους υπογράφεται από τον νόμιμα εκπρόσωπο του φορέα.
- 4 Το σχολείο είναι υπεύθυνο για την έγκριση του προγράμματος του σύμφωνα με την διατάξεις και τις οδηγίες του υπουργείου παιδείας.
- 5 Επειδή η προσφορά αφορά μαθητές πιθανότατα το ξενοδοχείο να ζητήσει κάποια εγγύηση για τυχόν ζημιές.
- 6 Επειδή περιλαμβάνονται αεροπορικές μεταφορές το σχολείο είναι υπεύθυνο για τον έλεγχο των ταυτοτήτων και την προσκόμιση των ονομάτων όπως αναγράφονται σε αυτές.
- 7 Το σχολείο θα προσκομίσει λίστα με τα ονόματα των μαθητών που θα συμμετάσχουν εντός

ΣΕΛΙΔΑ 7 ΑΠΟ 8

Ταξιδιωτικές και Τουριστικές Υπηρεσίες
Πτήσεις Τσάρτερ, Αεροπορικά και Ακτοπλοϊκά Εισιτήρια
Οργανωμένα Ταξιδιωτικά Πακέτα, Εκδρομές με πούλμαν, Κρουαζιέρες, Ενοικιάσεις Αυτοκινήτων, Ναύλωση Ιδιωτικών
Ελικοπτέρων, Κρατήσεις Ξενοδοχείων /επιπλωμένων διαμερισμάτων /Βίλες
Ταξίδια Κινητρών ,Οργάνωση Συνεδρίων



Travel Agency
**Travel
Path**

Ο kosmos
.....Ένα Μονοπάτι

ΓΕΡΑΚΑΡΗ 65
ΠΙΣΩ ΑΠΟ ΤΟ ΔΗΜΑΡΧΕΙΟ
ΤΗΛ 2831025600 ΦΑΞ 57080
INFO@TRAVELPATH.GR

30 ημερών από την ανάθεση της εκδρομής.

8 Η κράτηση για κάθε άτομο είναι ονομαστική δεν δίνεται δυνατότητα εκχώρησης της κράτησης.

9 Επειδή το ταξίδι επηρεάζεται από αστάθμητους παράγοντες όπως καιρικές συνθήκες μεταβολές πτήσεων και δρομολογίων, που δεν μπορούν να προβλεφτούν και δεν φέρουμε καμία ευθύνη. Αυτό δεν σημαίνει ότι δεν θα προσπαθούμε να επιλύσουμε κάθε πρόβλημα και να διασφαλίσουμε την καλύτερη ομαλή εξέλιξη της εκδρομής σας.

10 Το γραφείο παρέχει τις καλύψεις που επιβάλει ο νόμος οικονομική απώλεια αφερεγγυότητα, επαγγελματική ευθύνη με συμβόλαιο καλύψεων Ιντεραμέρικαν κτλ,

11 Το γραφείο αποδέχεται την υποβολή ποινικής ρήτηρας 600 ευρώ με βάση το νομο και ορους που θα καθοριστεί και θα υπογράφει με το νομικό τμήμα και το σχολείο εφόσον ζητηθεί για τη διασφαλιση υπαιτιοτητας

12 Εφόσον και οι δυο πλευρές συμφωνούν με τους ορους υπογράφεται από τον νόμιμα εκπρόσωπο του φορέα

Ρέθυμνο ___ / ___ / 2019

Για το TRavelPath

Για το ΣΧΟΛΕΙΟ

ΣΕΛΙΔΑ 8 ΑΠΟ 8

Ταξιδιωτικές και Τουριστικές Υπηρεσίες
Πτήσεις Τσάρτερ, Αεροπορικά και Ακτοπλοϊκά Εισιτήρια
Οργανωμένα Ταξιδιωτικά Πακέτα, Εκδρομές με πούλμαν, Κρουαζιέρες, Ενοικιάσεις Αυτοκινήτων, Ναύλωση Ιδιωτικών
Ελικοπτέρων, Κρατήσεις Ξενοδοχείων /επιπλωμένων διαμερισμάτων /Βίλες
Ταξίδια Κινήτρων ,Οργάνωση Συνεδρίων